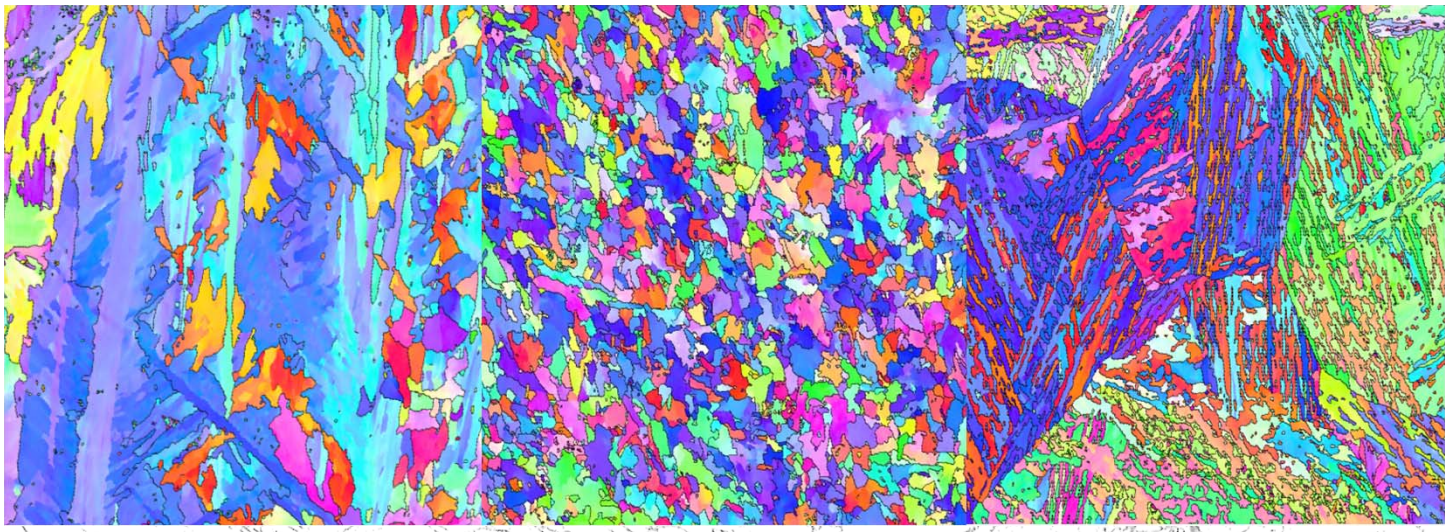

TA講習会

強い金属をつくる！つなげる！

～ 私たちの暮らしを豊かにするために ～

2016年6月21日（火）16:30～17:00

@ 理工学図書館 東館1F ラーニング・コモンズ

皆さんの身近にある“金属”
様々なスケールでその魅力に迫る！

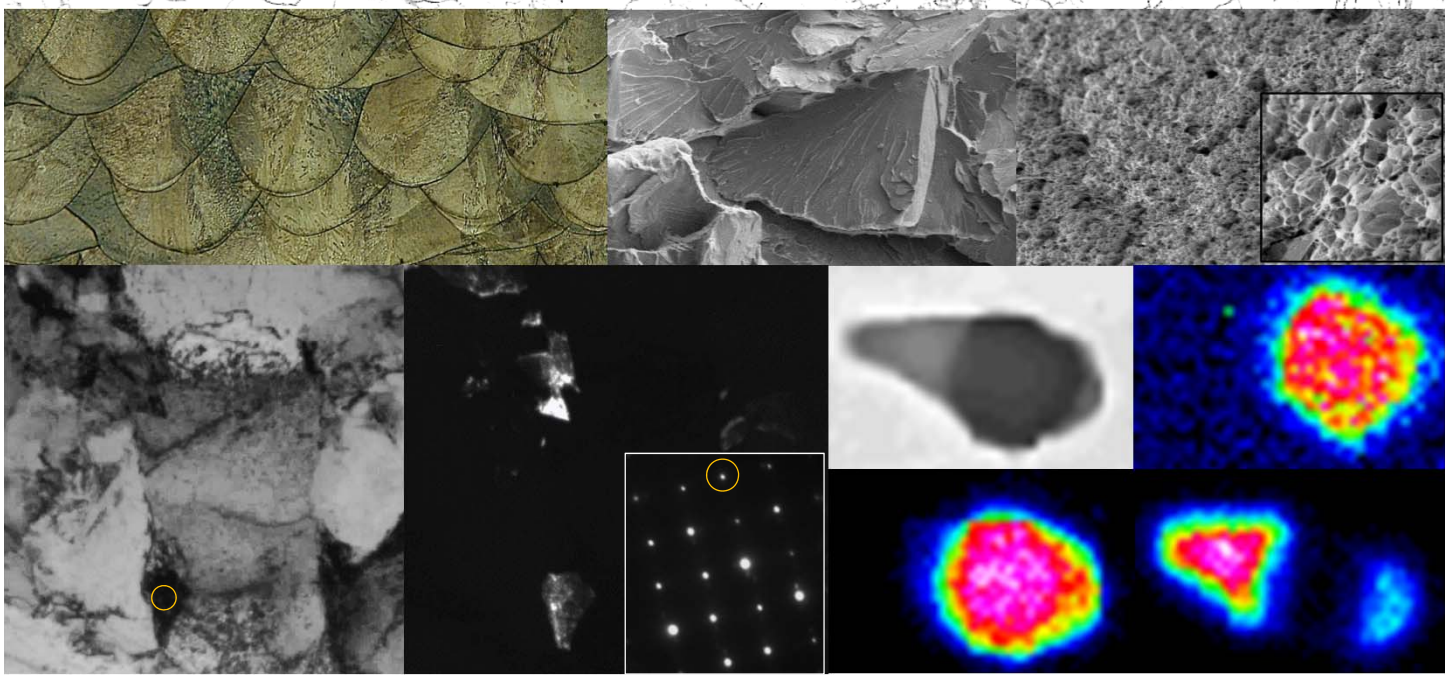

担当JTA: 山本 啓　問合せ先: 理工学図書館カウンター（ sl-desk@library.osaka-u.ac.jp ）